Polarisation

Contents

1 Introduction **1**

2 Modèle conceptuel des traitements **1**
2.1 In 1
2.2 Out 1
2.3 Data 1

3 Implementation **1**

1 Introduction

Cette page décrit le traitement '**polarisation**' faisant partie de l'activité '**executors**'.
Le but de ce traitement est d'exécuter les ordres à destination de la polarisation.

2 Modèle conceptuel des traitements

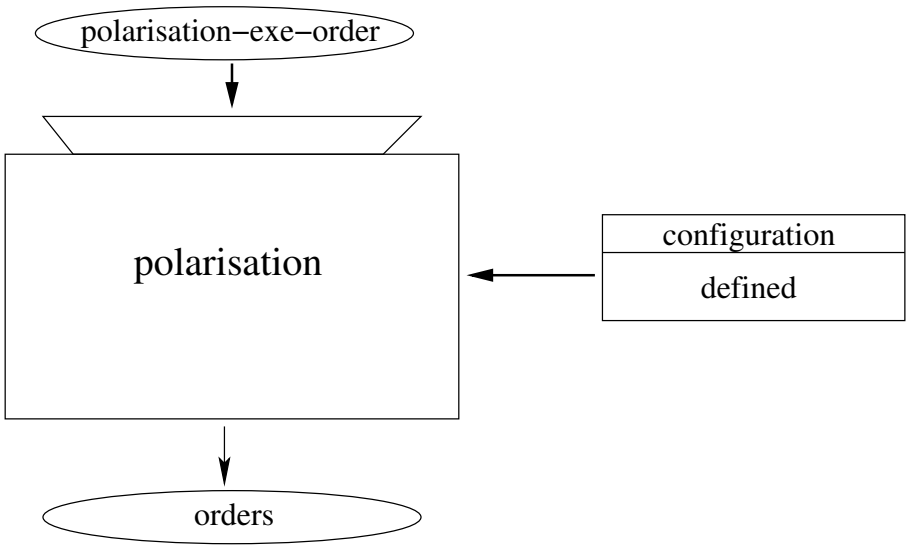

2.1 In

Ce traitement est appelé par l'évènement :

- *polarisation-executor-orders* en provenance du traitement translator

2.2 Out

Le traitement engendre les évènement :

- *orders* à destination de la POLARISATION

2.3 Data

A priori, ce traitement lit la configuration des équipements :

- `in` : Objet **configuration**

3 Implementation

La couche ENX prévoit l'insertion de ce traitement sous forme de module compilé.